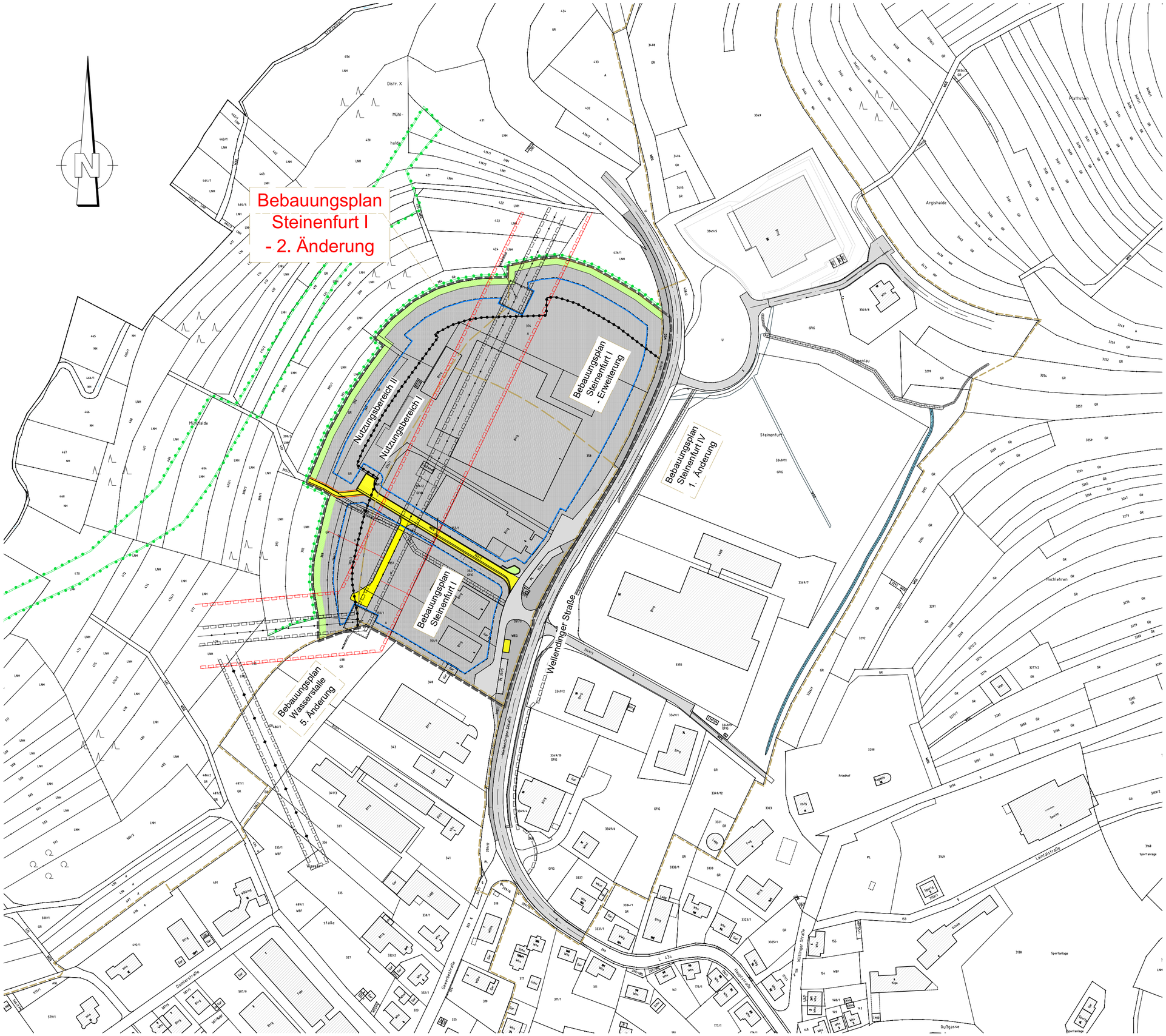

Maßstab 1 : 2.000 — 1cm = 20m

0 20 40 100 200

Plan dient nur zur Übersicht
Im einzelnen gilt der
Bebauungsplan
M 1 : 500 (*_05)

Legende siehe Layout *_90

Änderungsvermerke		
a	Grundplan - Änderung / Ergänzung	25.11.2022

Bezugssysteme		
x	Lage: DHDN/Gauß-Krüger (GK)	DHDN = Deutsches Haupttreiecksnetz
	Lage: ETRS89/UTM32	
	Höhenbezug: DHHN12 (Höhenstatus 130)	DHHN = Deutsches Haupthöhennetz
	Höhenbezug: DHHN92 (Höhenstatus 160)	
	Höhenbezug: DHHN2016 (Höhenstatus 170)	

Gemeinde Frittlingen

Landkreis Tuttlingen

Planungsbüro Hermle
Ingenieure für Bau und Umwelt
Planungsbüro Hermle Ingenieure für Bau und Umwelt GmbH & Co. KG
Hörnlestr. 4 • D-78559 Gosheim • www.pbhermle.de
Telefon + 49 (0) 7426 / 1811 • mail@pbhermle.de

Plan-Nummer:	fr34120a
Blatt: 03	Anl-Nr.: 1.3
Datum-Bearbeitung:	Okt 2022
Bearbeiter:	KH / AG / MS
Format:	590 x 420
Maßstab:	1 : 2.000

Bauherr: Gemeinde Frittlingen

Projekt: Gewerbegebiet Steinenfurt I - 2. Änderung / Bebauungsplan - Entwurf

Plan-inhalt: Übersichtslageplan
Arrondierung mit Gliederungsskizze

Datum/Unterschrift Planverfasser

Gosheim, den 25.11.2022 (gez.: K. Hermle)