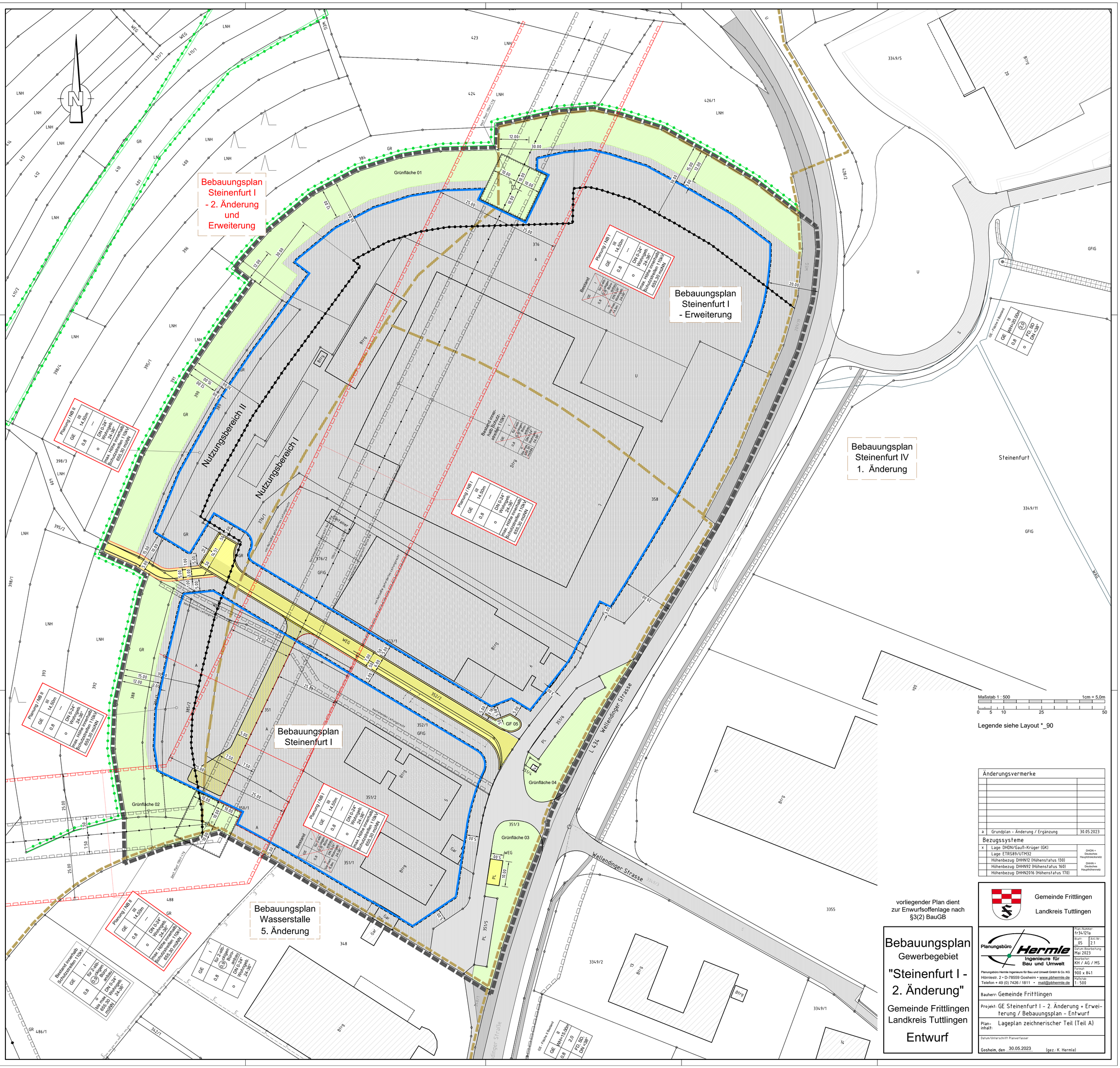

vorliegender Plan dient zur Enwurfsoffenlage nach §3(2) BauGB

Bebauungsplan
Gewerbegebiet
"Steinenfurt I - 2. Änderung"
Gemeinde Frittlingen
Landkreis Tuttlingen
Entwurf

Änderungsvermerke

a	Grundplan - Änderung / Ergänzung	30.05.2023

Bezugssysteme

x	Lage: DHDN/Gauß-Krüger (GK)	DHDN = Deutsches Hauptdreiecksnetz
	Lage: ETRS89/UTM32	
	Höhenbezug: DHHN12 (Höhenstatus 130)	DHHN = Deutsches Haupthöhennetz
	Höhenbezug: DHHN92 (Höhenstatus 160)	
	Höhenbezug: DHHN2016 (Höhenstatus 170)	

Gemeinde Frittlingen
Landkreis Tuttlingen

Planungsbüro Hermle
Ingenieure für Bau und Umwelt
Planungsbüro Hermle Ingenieure für Bau und Umwelt GmbH & Co. KG
Hörnlestr. 2 • D-78559 Gosheim • www.pbhermle.de
Telefon + 49 (0) 7426 / 1811 • mail@pbhermle.de

Plan-Nummer: fr34121a
Blatt: _05 Anl.-Nr.: 2.1
Datum-Bearbeitung: Mai 2023
Bearbeiter: KH / AG / MS
Format: 900 x 841
Maßstab: 1 : 500

Bauherr: Gemeinde Frittlingen

Projekt: GE Steinenfurt I - 2. Änderung + Erweiterung / Bebauungsplan - Entwurf

Plan-inhalt: Lageplan zeichnerischer Teil (Teil A)

Datum/Unterschrift Planverfasser

Gosheim, den 30.05.2023 (gez.: K. Hermle)